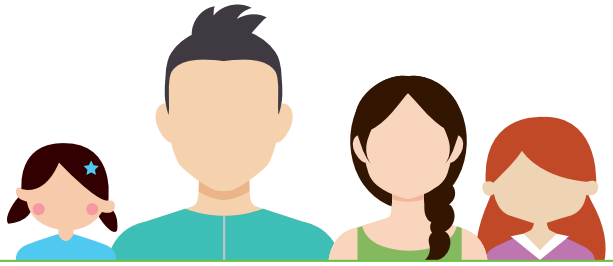

RECURSOS EDUCATIUS

Sant Andreu de Llavaneres

curs 2018-2019

Llavaneres
Compartim privilegi

Ajuntament de
Sant Andreu de Llavaneres

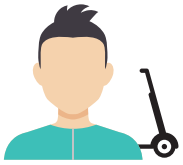

Compromesos amb l'educació pública i de qualitat

Un dels pilars fonamentals de qualsevol país democràtic i avançat és un sistema educatiu consolidat, que fomenti els valors de llibertat, igualtat, respecte i pluralitat. A Sant Andreu de Llavaneres creiem fermament en l'escola pública i de qualitat, treballant per generar estructures i activitats que permetin la col·laboració entre el professorat, les famílies i l'administració. Només des del treball conjunt podrem identificar oportunitats de millora que ens permetin avançar cap a aquest model d'escola catalana que, malauradament, ara més que mai hem de protegir.

Ha estat un any complicat pel sistema educatiu català, en el qual diverses resolucions judicials han posat en entredit aspectes clau com la immersió lingüística, eix vertebrador i cohesionador per excel·lència. A més, la llibertat de càtedra de diversos docents es veu amenaçada en un context on el debat sobre els límits de la llibertat d'expressió s'està decantant massa cap a la censura. Des del consistori donem ple suport a tots els docents i reconeixem la seva tasca imprescindible pel desenvolupament tant del model d'escola en el que creiem com pel model de societat al qual aspirem. De la mateixa manera, també posem en valor la tasca del personal de suport, administratiu i de manteniment que treballen de manera excel·lent.

Amb la voluntat de seguir treballant per oferir la millor educació possible als nostres infants, a la vegada que donar suport a la tasca dels docents, us fem arribar la nova edició de la Guia de Recursos Educatius de Sant Andreu de Llavaneres. Amb aquest document esperem aprofundir en la col·laboració entre centres educatius, famílies i Ajuntament per tal d'aconseguir, tots plegats, la millora constant dels serveis educatius de la vila.
Que tingueu molt bon curs!

Joan Mora i Buch
Alcalde

Anna Sosa i Ródenas
Regidora de Comunicació i Educació
de l'Ajuntament de Sant Andreu de Llavaneres

NOVETATS EN ELS SERVEIS I ACTIVITATS EDUCATIVES

Projecte “Escoles Florides”

Activitat per al cicle inicial d’educació primària a la Pinacoteca del Museu Arxiu “Veig veig”

Activitat per al cicle mitjà d’educació primària a la Pinacoteca del Museu Arxiu “La casa màgica”

Activitat per al cicle superior d’educació primària. Visita històrica de Sant Andreu de Llavaneres

Activitat per a secundària. Visita a les instal.lacions de vivers del municipi

Taller de música a les escoles bressol municipals. A càrrec de professors de l’Escola Municipal de Música

Activitats extraescolar de sensibilització musical a les escoles d’educació infantil i primària. A càrrec de professors de l’Escola Municipal de Música

Taller musical. A càrrec de professors de l’Escola Municipal de Música

Tallers culturals i tecnocientífics a secundària. Tallers de competències clau. Amb col·laboració de la Diputació de Barcelona

Acompanyament a les famílies en la funció educativa

Tallers sobre consum saludable i sostenible. A càrrec de la Diputació de Barcelona

Tallers sobre publicitat i emprenedoria. A càrrec de la Diputació de Barcelona i el Consell Comarcal del Maresme

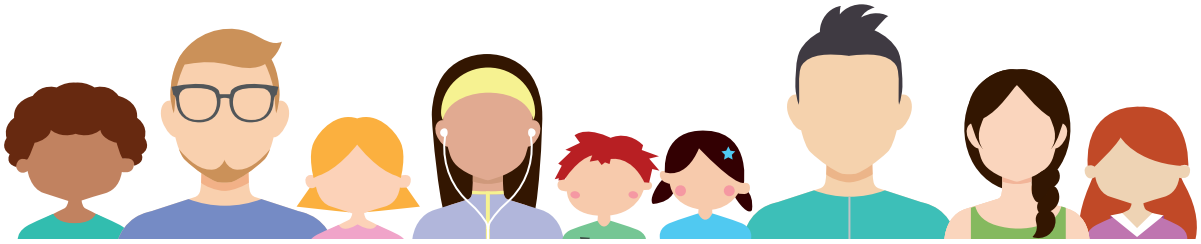

	Infantil			Primària		ESO		Batxillerat	Personal docent
	0 a 3	3 a 6	6 a 8	8 a 10	10 a 12	12 a 14	14 a 16	16 a 18	
EDUCACIÓ PER AL CONEIXEMENT DE L'ENTORN									
Sortides i tallers per conèixer l'entorn									
Escoles florides									
Benvinguda als mestres									
Participació en la Fira del Pèsol i la Fira de Tardor									
Visita a les Hortes									
Visita a l'Ajuntament									
Ruta guiada Llavaneres i el modernisme									
Ruta guiada el sender de les 3 viles									
EDUCACIÓ ARTÍSTICA I TECNOLÒGICA									
Sortides al teatre									
Cantada de Nadales a plaça de la Vila									
Visita al Museu Arxiu									
Activitat Museu cicle inicial									
Activitat Museu cicle mitjà									
Activitat Museu cicle superior									
Visita als vivers secundària									
Taller de Música a l'Escola Bressol									
Activitats extraescolars. Música a l'Escola									
Música a l'Institut									
Tallers cultura a l'Institut									
Participació de l'EMM a fires i mercats									
Fem Dansa									
La plaça de la Vila i l'expressió artística									
Tallers competències clau									
Aula Multimèdia									
Buc d'assaig									
EDUCACIÓ FÍSICA I ESPORTIVA									
Curset de Natació (1r primària)									
Vela a l'Institut (2n ESO)									
Jornada Tot l'Esport									

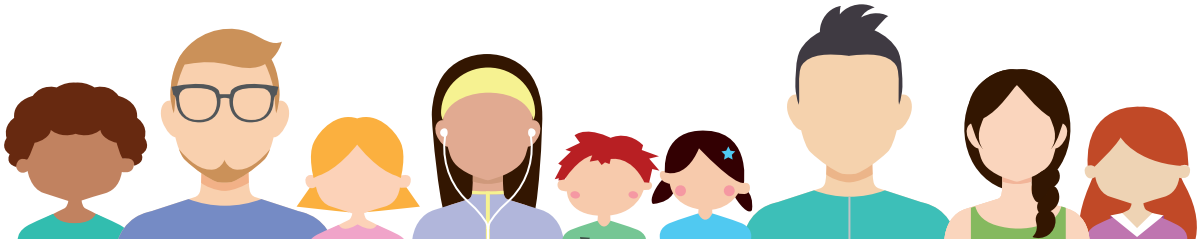

	Infantil			Primària		ESO		Batxillerat	Personal docent
	0 a 3	3 a 6	6 a 8	8 a 10	10 a 12	12 a 14	14 a 16	16 a 18	
EDUCACIÓ PER A LA MILLORA DE LES COMPETÈNCIES COMUNICATIVES, LINGÜÍSTIQUES I EMOCIONALS									
Visita a la Biblioteca									
Grups de treball i assessorament psicològic									
Maleta viatgera									
Mostra Literària									
Espai de suport a l'estudi									
Taller d'educació emocional									
Escola de pares i mares									pares i mares
Acompanyament a les families en la funció educativa									pares i mares
Activitats d'aprenentatge basat en competències									
EDUCACIÓ MEDIAMBIENTAL									
Visita a la Deixalleria municipal									
Visita a la planta de tractaments de residus de Mataró									
EDUCACIÓ PER A LA SALUT									
Revisions optomètriques i audiomètriques (1r primària)									
Tallers i xerrades									
EDUCACIÓ PER AL CONSUM, EMPRENEDORIA I OCUPACIÓ									
Tallers de consum									
Tallers de publicitat I emprenedoria									
Assessorament i orientació laboral									
Aules d'estudi									
EDUCACIÓ PER A LA IGUALTAT									
Celebració del dia internacional contra la violencia vers les dones									
Taller de prevenció contra la violència de parella									
Consell d'infants									
EDUCACIÓ PER A LA MOBILITAT SEGURA									
Educació Viària a les escoles									
Camins Escolars									
ALTRES									
Visita inici del curs escolar									
Material i espais per als centres									

Notes i suggeriments

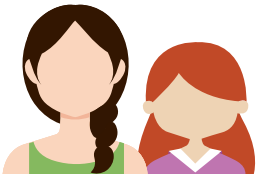

Notes i suggeriments

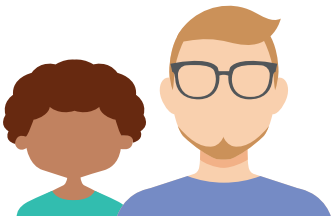

Pots seguir tota l'actualitat educativa de Llavaneres a les xarxes socials

@AjLlavaneres
@bstandreulla (Biblioteca de Llavaneres)

AjLlavaneres
Biblioteca municipal de Llavaneres

APP LlavaneresAmbTu
I també a ajllavaneres.cat

#LlavaneresEduca
PLA EDUCATIU DE VILA

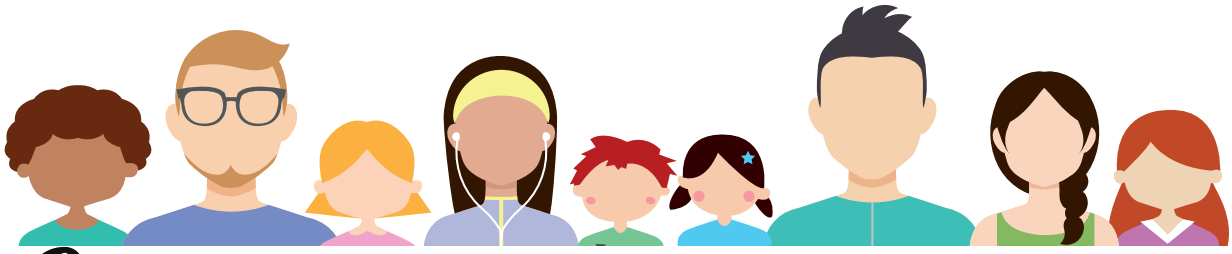

Compartim privilegi

LLAVANERES, VILA EDUCADORA

"Cal tota la tribu per educar un infant"

Proverbi africà

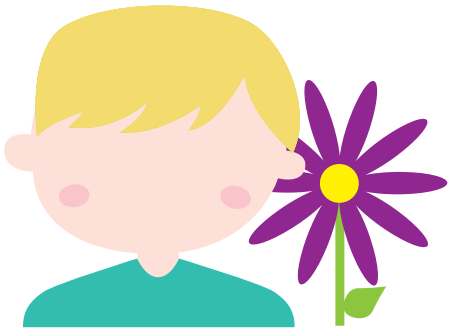

EDUCACIÓ PER AL CONEIXEMENT DE L'ENTORN

EDUCACIÓ PER AL CONEIXEMENT DE L'ENTORN

1. SORTIDES I TALLERS A LES ESCOLES D'INFANTIL I PRIMÀRIA. CONEIXEMENT DE L'ENTORN. AJUNTAMENT I ESCOLA DE NATURA DEL CORREDOR

Objectiu
Activitats dirigides que busquen la descoberta del medi natural, el coneixement de l'entorn més immediat i el respecte a la natura i la seva conservació.

Destinataris
Alumnes d'infantil i primària de les escoles.

Descripció de l'activitat
Sortides fora del centre a espais on conèixer la diversitat del medi (platja, bosc, riera) i on fer activitats relacionades (jocs d'orientació, insectes).

2. PROJECTE "ESCOLES FLORIDES"

Objectiu
Implicar a l'alumnat de les escoles en el treball per fomentar el verd i la qualitat mediambiental del municipi. Proporcionar a les escoles horts i nous espais verds, a través de l'assessorament contínuum d'experts.

Destinataris
Alumnes d'educació infantil, primària i secundària.

Descripció
A través de l'assessorament de professionals de vivers del municipi i personal de l'Ajuntament, els alumnes de les escoles i l'Institut crearan horts i jardins al centre docent i apadrinaran espais verds del municipi, tenint cura de les plantes i l'entorn.

Calendari
Durant el curs escolar

Lloc
Centres educatius i centre de la Vila

3. BENVINGUDA ALS MESTRES. INICI DE CURS. TOTS ELS MESTRES DEL MUNICIPI

Objectius
Donar a conèixer l'entorn en què desenvolupen la docència els professors de les escoles del municipi

Destinataris
Professors de les escoles d'infantil, primària i secundària del municipi.

Descripció de l'activitat
A través d'una visita guiada pel poble, els professors coneixeran el patrimoni artístic, religiós i cultural de l'entorn on treballen.
La visita també permet la coneixença de tots els equips docents i facilita les relacions entre escoles.

4. PARTICIPACIÓ EN LA LA FIRA DEL PÈSOL I LA FIRA DE TARDOR. VISITA A LES HORTES

Objectiu
Donar a conèixer les particularitats de la produccció de Pèsol de Llavaneres com a element identificatiu del territori local.

Destinataris
Alumnes de primària.

Descripció
Visita guiada i prèviament concertada a una horta de Pèsol de Sant Andreu de Llavaneres.

Calendari
De gener a abril.

Lloc
Hortes de Pèsol de Sant Andreu de Llavaneres.

5. VISITA A L'AJUNTAMENT. ESCOLES D'INFANTIL I PRIMÀRIA. 3r CURS DE PRIMÀRIA.

Objectius
Donar suport als coneixements adquirits a classe sobre el municipi i l'organització municipal.

Destinataris
Alumnes de 3r curs de primària de les escoles.

Descripció de l'activitat
Mitjançant una ruta guiada per la tècnica d'Educació de l'Ajuntament, es visiten les diferents àrees de l'Ajuntament (Oficina d'Atenció al Ciutadà, Serveis Tècnic i Urbanisme, Intervenció, Alcaldia). Per acabar, es realitza per grup classe una entrevista amb l'Alcalde.

Novetat

6. RUTES GUIADES: MODERNISME I ELS SENDERS DE LES 3 VILES

Objectiu
Donar a conèixer els punts d'interès culturals, i llocs emblemàtics del municipi i rodalies.

Destinataris
Alumnes d'educació infantil, primària i secundària, professors i públic en general.

Descripció de l'activitat
Rutes amb guia per conèixer

EDUCACIÓ ARTÍSTICA I TECNOLÒGICA

EDUCACIÓ ARTÍSTICA I TECNOLÒGICA

1. SORTIDES AL TEATRE PER A LES ESCOLES D'INFANTIL I PRIMÀRIA. PROGRAMA ANEM AL TEATRE. AJUNTAMENT I DIPUTACIÓ DE BARCELONA

Objectiu
Facilitar que els alumnes puguin assistir a representacions teatrals i així conèixer altres expressions artístiques, podent esdevenir espectadors i crítics i consolidar hàbits de comportament.

Destinataris
Alumnes d'infantil i primària de les escoles.

Descripció de l'activitat
Assistència a actuacions i representacions teatrals en municipis propers. Elecció de les representacions per part de les pròpies escoles.

2. CANTADA DE NADALES A PLAÇA DE LA VILA. ESCOLES D'INFANTIL I PRIMÀRIA. 2n CURS DE PRIMÀRIA

Objectius
Celebrar el Nadal amb una activitat per a tota la ciutadania.

Destinataris
Cantada de nadales oferta per alumnes de 2n de primària de les escoles.

Descripció de l'activitat
A la plaça de la Vila, amb sonorització per part de l'Ajuntament, se celebra la cantada de nadales. Els alumnes de primer de primària assisteixen com a públic i també familiars i regidors de l'Ajuntament. És un acte obert a tota la ciutadania.

3. MUSEU ARXIU. VISITA A L'EXPOSICIÓ PER A LES ESCOLES D'INFANTIL I PRIMÀRIA I INSTITUT

Objectius
Oferir l'experiència de visitar una exposició. Aproximació al Museu i coneixement de l'expressió artística a través de la pintura o escultura.

Destinataris
Alumnes de primària i secundària.

Descripció de l'activitat
Segons la programació d'exposicions del Museu-Arxiu, es convida a les escoles a visitar el centre i conèixer l'obra de l'artista. Se'ls convida a tornar amb les seves famílies.

4. ACTIVITAT PER AL CICLE INICIAL D'EDUCACIÓ PRIMÀRIA A LA PINACOTECA DEL MUSEU ARXIU "VEIG VEIG"

Objectius
Aproximació al Museu i coneixement de l'expressió artística a través de la pintura o escultura.

Destinataris
Alumnes de primer cicle de primària.

Descripció de l'activitat
L'activitat parteix d'una visita al Museu en la qual és fonamental l'observació i comentari de les obres seleccionades i dels temes de treball, així com una molt breu presentació dels artistes i la seva obra. I es clou amb un treball plàstic al taller a partir de les obres per aprofundir els conceptes i tècniques, en aquest cas el color. La dinàmica de l'activitat es basa en la participació activa dels alumnes. Es clou amb un treball plàstic com a estímul de la creativitat a partir de materials complementaris.

5. ACTIVITAT PER AL CICLE MITJÀ D'EDUCACIÓ PRIMÀRIA A LA PINACOTECA DEL MUSEU ARXIU "LA CASA MÀGICA"

Objectius
Aproximació al Museu com a exemple arquitectònica i de la vida quotidiana.

Destinataris
Alumnes de segon cicle de primària.

Descripció de l'activitat
Visita a l'edifici com a exemple d'edificació de l'època, amb visita dels espais i estudi de la funcionalitat d'aquests.

6. ACTIVITAT PER AL CICLE SUPERIOR D'EDUCACIÓ PRIMÀRIA. VISITA HISTÒRICA DE SANT ANDREU DE LLAVANERES

Objectius
Conèixer els llocs més emblemàtics de la vila.

Destinataris
Alumnes de cicle superior de primària.

Descripció de l'activitat
Visita a espais i localitzacions de la vila, amb explicacions a càrrec d'un guia: església del cementiri, ermita de Sant Sebastià, església parroquial i can Farnés.

7. ACTIVITAT PER A SECUNDÀRIA. VISITA A LES INSTAL·LACIONS DE VIVERS DEL MUNICIPI

Objectius
Conèixer experiències relacionades amb la tecnología aplicada a empreses del municipi.

Destinataris
Alumnes de secundària.

Descripció de l'activitat
Enmarcada en l'assignatura de Tecnología, els alumnes visitaran a les instal.lacions dels vivers Sala Graupera i Lloveras per conèixer els avenços tecnològics i la seva aplicació en l'empresa del cultiu local.

8. TALLER DE MÚSICA A LES ESCOLES BRESSOL MUNICIPALS. A CÀRREC DE PROFESSORS DE L'ESCOLA MUNICIPAL DE MÚSICA

Objectius
Iniciar als infants al gaudi de la música. La música com a expressió artística i emocional. També com a instrument per a l'expressió corporal.

Destinataris
Alumnes de les escoles bressol

Descripció de l'activitat
Un professor de l'Escola Municipal de Música es desplaça a l'escola bressol amb material Orff i fan activitats adequades per a l'edat.

9. ACTIVITATS EXTRAESCOLAR DE SENSIBILITZACIÓ MUSICAL A LES ESCOLES D'EDUCACIÓ INFANTIL I PRIMÀRIA. A CÀRREC DE PROFESSORS DE L'ESCOLA MUNICIPAL DE MÚSICA

Objectius
Oferir l'oportunitat de conèixer instruments musicals o cantar una cançó com un conjunt coral. Fomentar l'interés per la música com a mitjà d'expressió i creativitat.

Destinataris
Alumnes d'infantil i primària de les escoles

Descripció de l'activitat
Dins de la dedicació a l'assignatura de música, desplaçament de professors de l'Escola Municipal de Música a l'escola per fer tasts de coneixements musicals de tota mena.

10. TALLER MUSICAL. A CÀRREC DE PROFESSORS DE L'ESCOLA MUNICIPAL DE MÚSICA

Objectius
Potenciar la creativitat i l'interés per la música com a mitjà d'expressió

Destinataris
Alumnes de secundària

Descripció de l'activitat
Dins de l'hora de l'assignatura de música, un professor de l'Escola Municipal de Música es desplaça a l'institut i imparteix un taller de curta durada sobre informàtica musical. Donar les claus per poder fer música sense instrument, amb altres eines.

11. TALLERS CULTURALS I TECNOCIENTÍFICS A SECUNDÀRIA. TALLERS DE COMPETÈNCIES CLAU. AMB COL·LABORACIÓ DE LA DIPUTACIÓ DE BARCELONA

Objectius
Aprendre experimentant.

Destinataris
Professorat de secundària (tallers de competències clau) i alumnes de secundària (tallers culturals com elaboració d'un curtmetratge).

Descripció de l'activitat
Un tècnic de la Diputació de Barcelona es desplaça al centre i forma als alumnes en competències clau.

12. PROJECTE FEM DANSA 2019

Objectius
Gaudir de l'expressió artística ballant en grup. Foment de valors de creativitat i expressió i cohesió del grup.

Destinataris
Alumnes de 2n o 4t de primària de les escoles

Descripció de l'activitat
Un cop formats, els professors de música i educació física, preferentment, ensenyaran les coreografies al grup d'alumnes. Cap al tercer trimestre, es fa un acte en el que es troben les escoles i ballen junts les danses apreses durant el curs. L'any 2017 l'acte se celebrarà a Mataró, al mes d'abril.

13. CELEBRACIÓ DE DIES INTERNACIONALS. LA PLAÇA DE LA VILA I L'EXPRESSIÓ LLIURE

- Dia del Medi Ambient: 5 de juny de 2017
- Dia de l'Educació: 1 d'abril de 2017
- Dia de l'Activitat Física: entre l'1 i el 15 d'abril
- Dia de la Terra: 22 d'abril de 2017
- Dia de la Música: 1 d'octubre de 2017
- Dia Mundial de l'Aigua: 22 de març 2017
- Dia Internacional de la Família: 15 de maig de 2017
- Dia de la Pau: 21 de setembre de 2017

Objectius
Transmetre la importància de la temàtica que se celebra, convertida en valor universal per a tots els pobles del món. Fomentar valors de respecte i responsabilitat.

Destinataris
Alumnes d'infantil, primària i secundària.

Descripció de l'activitat
A través del fil conductor de l'art a la plaça de la Vila, com a centre del poble i punt de trobada de generacions, els alumnes faran una activitat artística relacionada amb la temàtica del dia i s'exposarà o representarà al carrer. Activitat oberta a la ciutadania.

I a més, buc d'assaig per a joves músics, aules d'estudi i aula multimèdia, de dimarts a dissabte de 16h a 20h (amb reserva prèvia).

EDUCACIÓ FÍSICA I ESPORTIVA

EDUCACIÓ FÍSICA I ESPORTIVA

1. CURSET DE NATACIÓ. ESCOLES D'INFANTIL I PRIMÀRIA. 1R CURS DE PRIMÀRIA. AJUNTAMENT I CLUB NATACIÓ MATARÓ

Objectiu
Facilitar l'aprenentatge o perfeccionament de la natació, complementant l'activitat física que es desenvolupa a l'escola, ajudant a desenvolupar en l'alumne valors de superació i foment de l'esportivitat.

Destinataris
Alumnes de primer curs de primària de les escoles.

Descripció de l'activitat
Realització d'un trimestre del curs d'un curset de natació en el Club Natació Mataró.

2.VELA A L'INSTITUT. 2N ESO. VELA AL CLUB NÀUTIC EL BALÍS. AJUNTAMENT I CN EL BALÍS

Objectius
Complementar l'assignatura d'educació física amb un esport marítim en un entorn privilegiat, amb transmissió de valors de respecte al mar i cooperació de grup.

Destinataris
Alumnes de 2n ESO de l'institut.

Descripció de l'activitat
Al llarg del primer trimestre del curs, els grups de 2n d'ESO es desplacen al Club Nàutic el Balís on reben formació per part de monitors especialitzats sobre la navegació amb petites embarcacions a vela.

3. JORNADA TOT ESPORT

Objectius
Oferir una mostra de tota l'oferta esportiva del municipi.

Destinataris
Alumnes de primària, secundària i batxillerat.

Descripció de l'activitat
Un cap de setmana de juny, les entitats, associacions i agrupaments de Sant Andreu de Llavaneres es reuniexen en una fira en la que es presenta tota la seva oferta.

EDUCACIÓ PER A LA MILLORA DE LES COMPETÈNCIES COMUNICATIVES, LINGÜÍSTIQUES I EMOCIONALS

EDUCACIÓ PER A LA MILLORA DE LES COMPETÈNCIES COMUNICATIVES, LINGÜÍSTIQUES I EMOCIONALS

1. VISITES A LA BIBLIOTECA

Objectiu
Convertir els alumnes en usuaris autònoms dels serveis que ofereix la Biblioteca.

Destinataris
Alumnes d'infantil i primària de les escoles.

Descripció
La visita està concebuda com una sessió on els alumnes aprenen uns continguts. També se'ls ofereix una estona en la que poden dedicar-se a mirar contes. Recorren els diferents espais i reben les explicacions sobre la sala infantil, el punt de préstec i serveis com el carnet i la consulta en els ordinadors.

2. ASSESSORAMENT PSICOLÒGIC A LES ESCOLES

a. Grups de treball a 6è de primària: pas de primària a secundària.
b. Grups de treball sobre temes puntuals a primària i a secundària.
Servei psicològic municipal.

Objectius
Treballar, mitjançant grups, aspectes o dinàmiques que els equips docents volen millorar.

Destinataris
Escoles d'infantil i primària i secundària.

Descripció de l'activitat
La psicòloga municipal desenvolupa dinàmiques amb grup en l'aula. A través de reunions amb els equips docents informa i treballa transversalment.

3. MALETA PEDAGÒGICA. A CÀRREC DEL SERVEI PSICOLÒGIC MUNICIPAL

Objectius
Donar eines als pares i professors per abordar temes com la mort, la gelosia o les pors amb els infants.

Destinataris
Professors de les escoles d'infantil i primària.

Descripció de l'activitat
Mitjançant una sol·licitud, el mestre o l'escola rep un conte/llibre relacionat amb el tema que vol abordar amb l'infant. L'explicació del conte ajuda l'adult a la comprensió de l'infant.

4. PARTICIPACIÓ DE LES ESCOLES D'INFANTIL I PRIMÀRIA I INSTITUT EN LA MOSTRA LITERÀRIA ANUAL

Objectiu
Desenvolupar l'afició per l'escriptura. Fomentar l'amor per les lletres.

Destinataris
Alumnes de primària i secundària de les escoles.

Descripció
Els alumnes creen una obra curta que es presenta a la Mostra Literària en la modalitat de prosa o poesia en el seu grup d'edat.

5. SUPORT A L'ESTUDI

Objectius
Ajudar els alumnes que ho requereixin per adquirir hàbits d'estudi i reforçar l'adquisició dels coneixements que els mestres els ofereixen a l'aula.

Destinataris
Alumnes de 1r a 4t d'ESO.

Descripció
Al Casal de Joves, els dimarts i dijous, de 17 a 19 hores, suport als alumnes per afavorir l'èxit escolar.

6. TALLERS D'EDUCACIÓ EMOCIONAL

Objectius
Ajudar els alumnes a reforçar la pròpia autoestima.

Destinataris
Alumnes d'educació secundària.

Descripció
Al Casal de Joves, els dimecres, de 18 a 19 hores, suport als alumnes per desenvolupar la intel·ligència emocional. A càrrec d'experts en la matèria.

7. ESCOLA DE MARES I PARES

Objectius
Ajudar els pares i mares d'adolescents en l'educació dels seus fills i filles.

Destinataris
Famílies d'alumnes d'educació secundària.

Descripció
Al Casal de Joves, un dimecres al mes, a les 19.30 hores, suport a les famílies d'adolescents. A càrrec d'experts en la matèria.

8. ACOMPANYAMENT A LES FAMÍLIES EN LA FUNCIÓ EDUCATIVA

Objectius
Ajudar els pares i mares d'adolescents en l'educació dels seus fills i filles.

Destinataris
Famílies d'alumnes d'educació infantil, primària i secundària.

Descripció
Amb la col.laboració de la Diputació de Barcelona, es presenten recursos per acompanyar els pares en la funció educativa. Taules rodones, representacions teatrals, conferències, per tractar temes relacionals entre pares i fills i entre iguals.

Novetat

9. ACTIVITATS D'APRENENTATGE BASAT EN COMPETÈNCIES

Objectius

Reforçar l'adquisició de competències mitjançant metodologies basades en la pràctica i l'experimentació.

Destinataris

Alumnes d'educació infantil, primària i secundària.

Descripció

Es concreten en activitats presencials d'una a tres sessions, organitzades per àmbits de competència (lingüística, cientificotecnològica, digital, etc.) adreçades a diferents etapes i agents educatius, i conduïdes per experts que aporten metodologies innovadores que proporcionen experiències significatives d'aprenentatge.

Curs 2018-2019:

- Educació digital segura per evitar els perills de la zarza (escoles Jaume Llull i Serena Vall)
- Esport, escola i vida: fem valors (Escola Jaume Llull)
- Planetari digital (Escola Serena Vall)

EDUCACIÓ MEDIAMBIENTAL

EDUCACIÓ MEDIAMBIENTAL

1. VISITES A LA DEIXALLERIA

Objectius
- Donar a conèixer les instal·lacions per a la gestió de residus al municipi.
- Explicar la importància que té fer la recollida selectiva.
- Conèixer que amb el reciclatge, els materials tenen una segona vida.

Destinataris
Alumnes de primària i secundària.

Descripció
Activitat a càrrec del personal de la Diputació de Barcelona DIBA o de l'empresa gestora ARCA del Maresme o bé personal municipal, en què els alumnes reben una formació sobre recollida selectiva i el seu procés.
Durada de la visita: una hora a la deixalleria municipal i 30 minuts a la deixalleria mòbil.

2. VISITES A LA PLANTA DE TRACTAMENT DE RESIDUS DE MATARÓ

Objectius
Donar a conèixer la importància de separar correctament els residus per a la preservació de l'entorn.

Destinataris
Alumnes de primària (només cicle superior) i secundària.

Descripció
Activitat a càrrec d'una empresa especialitzada contractada per la pròpia instal·lació, en què s'explica el funcionament de la incineradora i el destí de la fracció de residus, que no es pot separar.
Cal que el centre es pagui el transport fins a la instal·lació. Possibilitat de xerrada prèvia
Durada aproximada: 2 hores.

EDUCACIÓ PER A LA SALUT

EDUCACIÓ PER A LA SALUT

1. REVISIONS OPTOMÈTRIQUES I AUDIOMÈTRIQUES A LES ESCOLES D'INFANTIL I PRIMÀRIA. 1R CURS PRIMÀRIA. A CÀRREC DE L'AJUNTAMENT.

Objectius
Diagnosticar deficiències visuals i auditives per prevenir possibles dificultats en l'aprenentatge.

Destinataris
Alumnes de 1r curs de primària de les escoles.

Descripció de l'activitat
En el primer trimestre de curs, es desplaça a les escoles un professional per fer audiometries i optometries als alumnes durant l'horari lectiu. Es proporcionen informes amb els resultats de les proves.

2. XERRADES I TALLERS PER A L'EDUCACIÓ PER A LA SALUT

Objectius
Donar suport als centres en temes d'educació per a la salut.
Afavorir el desenvolupament d'habilitats i actituds saludables entre la població escolar.
Prevenir l'aparició de conductes relacionades amb posteriors hàbits no saludables.
Aprendre a ser crític enfront les influències de l'entorn.
Afavorir la reflexió i sensibilització davant persones amb problemàtiques especials.
Fomentar els valors de responsabilitat, civisme i respecte envers els animals de companyia.

Destinataris
Alumnes de primària i ESO.

Descripció de l'activitat
Tallers i xerrades sobre hàbits saludables en higiene postural, prevenció de consum de drogues, primers auxilis, sensibilització davant persones amb mobilitat reduïda i tinença responsable d'animals de companyia. Hi ha cinc activitats possibles.

PRIMÀRIA

1- TALLERS D'HIGIENE POSTURAL: ÚS CORRECTE DE LES MOTXILLES.

Es tracta de tallers pràctics per aprendre a cuidar l'esquena des de ben petits, fomentant l'ús correcte de les motxilles. Inculcar conductes saludables en la infància, treballant de manera lúdica per mantenir una postura adequada del cos en les activitats quotidianes. Si les motxilles pesen massa o es porten contínuament de manera inadequada, poden comportar contractures i mal d'esquena, coll i espatlles, així com problemes de postura.

Objectius específics

- Aprendre les normes d'higiene postural bàsiques i saber aplicar-les a les activitats diàries.
- Prevenir els mals hàbits posturals i, així, promoure hàbits saludables des de la infància.

2- ELS JOVES DAVANT LA DISCAPACITAT

Es tracta d'un taller de formació i sensibilització envers les de persones amb mobilitat reduïda. Es treballa de manera reflexiva les problemàtiques associades i es promouen canvis d'actitud favorables, fomentant valors com el coneixement i el respecte mutu.
Possibilitat de conèixer històries en primera persona d'aquest col·lectiu, posar-se en la pell d'un d'ells i adonar-se de la quantitat d'obstacles que es troben a diari, reproduint situacions properes i quotidianes.
Dotar d'eines per poder contribuir més endavant a la creació d'una societat més justa i inclusiva.

Objectius específics

- Dotar a l'alumne d'informació relacionada amb la discapacitat.
- Exposar la realitat de les persones vulnerables, promoure la solidaritat i fomentar la inclusió social.
- Afavorir la reflexió crítica entorn a les discapacitats.

3- ÓRDAGO!

És una proposta didàctica per abordar la prevenció de les drogodependències en adolescents, en el marc de l'escolarització obligatòria. Es treballa per facilitar al professorat la progressiva transformació de l'escola en un espai saludable i facilitadora d'estils de vida que persegueixen aquest fi.

Pretén estimular metodologies que incorporin de forma efectiva l'educació per a la salut desenvolupant accions educatives que permetin l'entrenament en competències psicosocials, tot integrant, en una mateixa dinàmica, famílies, professorat, agents socials i adolescents. L'objectiu principal del programa és que l'alumnat disposi d'informació i que desenvolupi els valors, les actituds i les habilitats necessàries per decidir de forma raonada i autònoma en relació al consum de drogues tot adoptant estils de vida saludable.

Objectius específics

• Promoure l'activitat constructiva de l'alumnat en relació al fenomen de les drogues.
• Promoure l'anàlisi de situacions concretes relacionades amb el consum de drogues presents en el seu entorn.
• Fer propostes i activitats a partir de les quals l'alumnat sap, pensa i creu, facilitant l'expressió de sentiments i emocions.
• Proporcionar oportunitats a l'alumnat per comprovar els beneficis dels aprenentatges realitzats.

4- TALLER DE CIVISME I TINENÇA RESPONSABLE D'ANIMALS DE COMPANYIA

Es tracta d'un taller per motivar una tinença i conducció responsable dels animals de companyia. Es treballa el civisme, la responsabilitat, l'empatia, el benestar de l'animal, l'abandonament, la importància de la identificació i el registre, i com conduir-los per la via pública.
Se'ls dona eines perquè siguin més conscients, responsables i respectuosos amb els animals amb què conviuen. Alhora, es compte amb la presència d'un gos ensinistrat, per aportar coneixements sobre el seu comportament, perquè s'hi puguin relacionar amb cura i sense por.

Objectius específics

• Fomentar els valors de responsabilitat, civisme i respecte envers els animals.
• Desenvolupar empatia i sensibilització per altres éssers vius per crear adults més responsables i evitar futurs abandonaments.
• Millorar hàbits cívics entre les persones que condueixen gossos a la via pública.

ESO

5- TALLERS DE PRIMERS AUXILIS

Es tracta d'un taller de caràcter molt pràctic, per saber actuar quan es trobin en una situació d'emergència a la llar o al carrer. Sensibilitzar als joves en temes d'autoprotecció i prevenció. Dotar-los d'eines i recursos necessaris per identificar una situació d'emergència i saber com actuar.

Continguts

- Protocol PAS (Protegir, Avisar i Socórrer). Exploració de la víctima
- Nocions de SVB (Suport Vital Bàsic)
- PLS (Posició Lateral de Seguretat)
- Obstrucció de la via aèria.
- Hemorràgies, cremades, lipotímia i convulsions.

Objectius

- Saber aplicar els primers auxilis en les situacions d'urgència més freqüents i afrontar-ho amb serenitat i eficàcia.
- Saber activar de manera eficaç, la cadena de socors davant d'una situació d'emergència.
- Despertar l'interès per la pròpia seguretat i la dels altres.

A través de Diputació s'ofereix als centres:

Alimentació: Tallers d'alimentació saludable per a totes les edats des de P5 fins al primer cicle d'ESO.

Sexualitat: Tallers de sexualitat i afectivitat i de sexualitat i riscos derivats, per a alumnes d'ESO.

Alcohol i tabac: Tallers de prevenció de consum de tabac (6è de primària i 1r cicle d'ESO) i alcohol (per a alumnat d'ESO).

Salut mental: Taller d'estratègies per afavorir el desenvolupament de les competències personals per a alumnat d'ESO i tallers d'autoestima i nutrició.

Cura del cos: Tallers de protecció solar, higiene postural i higiene personal per a alumnes de primària.

Autoprotecció: Tallers d'autoprotecció per a cicle superior de primària i tallers d'autoprotecció i SVB per a segon cicle d'ESO.

Tallers per a pares i mares

- Alimentació saludable
- Canvis a l'adolescència
- Autoestima i adolescència

EDUCACIÓ PER AL CONSUM, EMPRENEDORIA I OCUPACIÓ

EDUCACIÓ PER AL CONSUM, EMPRENEDORIA I OCUPACIÓ

1. TALLERS SOBRE CONSUM SALUDABLE I SOSTENIBLE. A CÀRREC DE LA DIPUTACIÓ DE BARCELONA

Objectius
Dotar d'eines als alumnes perquè es converteixin en consumidors conscients i responsables.

Destinataris
Alumnes d'educació infantil.

Descripció
Desenvolupament a l'aula de programes educatius com ara "Oh, la joguina no juga!".

Novetat

2. CONSELL D'INFANTS

Objectius
Fomentar la participació activa dels infants en els assumptes del municipi.
Escoltar la veu dels infants i promoure el debat crític sobre els temes del seu interès.

Destinataris
Alumnes de les escoles d'infantil i primària.

Descripció
A través d'uns representants, els alumnes de segon cicle de les escoles d'infantil i primària, participaran en el debat sobre els temes que els interessen en el plenari del Consell d'infants.
Els 8 alumnes escollits, faran d'altaveu de les demandes dels alumnes.
Aquestes demandes es poden portar a la pràctica o desenvolupar proyectes, si són viables tècnica i econòmicament.
La regulació del Consell d'Infants és a través d'un reglament, aprovat pel Ple de l'Ajuntament el 24 d'abril de 2018

3. ASSESSORAMENT I ORIENTACIÓ LABORAL

Objectius

Ajudar els adolescents a conèixer les seves habilitats de cara a la incorporació en el món laboral.

Destinataris

Adolescents a partir de 16 anys.

Descripció

Al Casal de Joves, els dimarts, de 16 a 20 hores, suport als adolescents que busquen feina. A càrrec d'experts en la matèria.

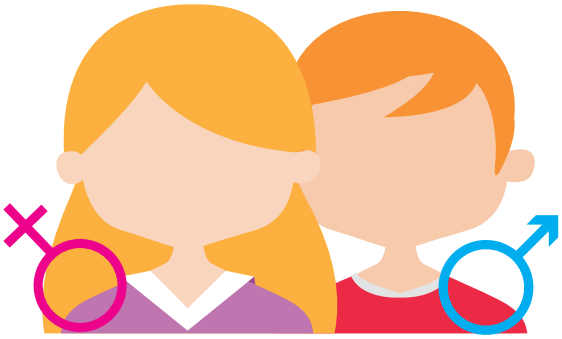

EDUCACIÓ PER A LA IGUALTAT

EDUCACIÓ PER A LA IGUALTAT

1. CELEBRACIÓ DEL DIA INTERNACIONAL CONTRA LA VIOLÈNCIA VERS LES DONES

Objectius
Reclamar una societat amb igualtat d'oportunitats per a homes i dones.

Destinataris
Alumnes del curs 3r d'ESO. Obert a tota la ciutadania.

Descripció
Celebració del dia internacional contra la violencia vers les dones.
Lectura de manifest, missatges reivindicatius.

Lloc
Plaça de la Vila

Data
25 de novembre

2. TALLERS DE PREVENCIÓ DE VIOLÈNCIA A LA PARELLA

Objectius
Inspirar el valor de la igualtat d'oportunitats per a homes i dones. Evitar comportaments violents contra l'altre gènere.

Destinataris
Alumnes 3r d'ESO.

Descripció
En quatre sessions es desenvolupa una taller de prevenció de violència de gènere en la parella. A les sessions, es treballarà el concepte de la violència de gènere, els seus símptomes i els mites de l'amor romàntic. S'identifiquen quins són aquests mites i quins d'ells tenen interioritzats. Alguns dels punts a treballar són la gelosia, la sexualitat o l'exclusivitat, entre d'altres.

EDUCACIÓ PER A LA MOBILITAT SEGURA

EDUCACIÓ PER A LA MOBILITAT SEGURA

1. FORMACIÓ EN EDUCACIÓ VIARIA

Objectius
Evitar comportaments de risc i donar a conèixer els elements principals (senyals, actuacions preventives) d'una mobilitat segura.

Destinataris
Alumnes de primària i secundària.

Descripció
La Policia Local es trasllada a les escoles a impartir les sessions d'educació viària, que inclouen una primera hora teòrica, amb explicacions a l'aula, i una segona part d'activitats i pràctiques. Amb els més petits, els agents fan un volt pel poble i els expliquen com s'han de comportar com a vianants i com han de travessar els carrers. A l'Institut les xerrades s'acompanyen de l'explicació de professionals sanitaris que informen als joves de les possibles conseqüències d'una conducció agressiva.

Novetat

2. CAMINS ESCOLARS

Objectius
Fomentar comportaments cívics i una mobilitat segura

Destinataris:
Tota la ciutadania

Descripció:
El camí escolar, pretén que els nois i les noies de la ciutat guanyin autonomia personal i qualitat de vida mentre van i vénen sols a l'escola, passegen pel parc, van al casal o a fer esport..., promovent un compromís de participació de la comunitat.

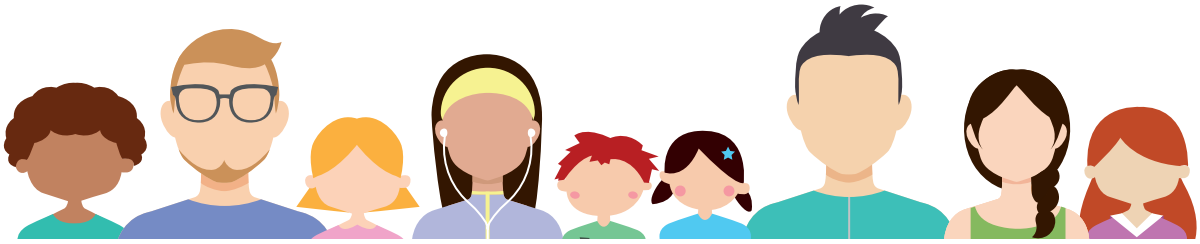

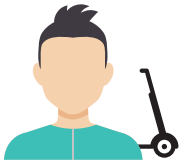

ALTRES

VISITA PRIMER DIA DE CURS A LES ESCOLES

Objectius
Donar la benvinguda al nou curs que s'enceta. Desitjar als alumnes un bon curs.

Destinataris
Escoles d'infantil i primària.

Descripció de l'activitat
L'Alcalde i la Regidora d'Educació es desplacen a les escoles i desitgen un curs exitòs tant a l'equip docent com als alumnes.

PRÉSTEC DE MATERIAL I/O INSTAL·LACIONS PER DESENVOLUPAR ACTIVITATS DE L'ESCOLA

Objectius
Fomentar les festes i activitats de l'escola sense limitacions d'espai o material.

Destinataris
Escoles d'infantil, primària i secundària.

Descripció de l'activitat
Mitjançant una petició formal, l'Ajuntament presta a les escoles i institut material (cadires, escenaris, taules) per a activitats pròpies i festes a les instal·lacions docents, o instal·lacions alternatives per celebrar actes (concerts, activitats esportives) com el pavelló o la piscina municipal.
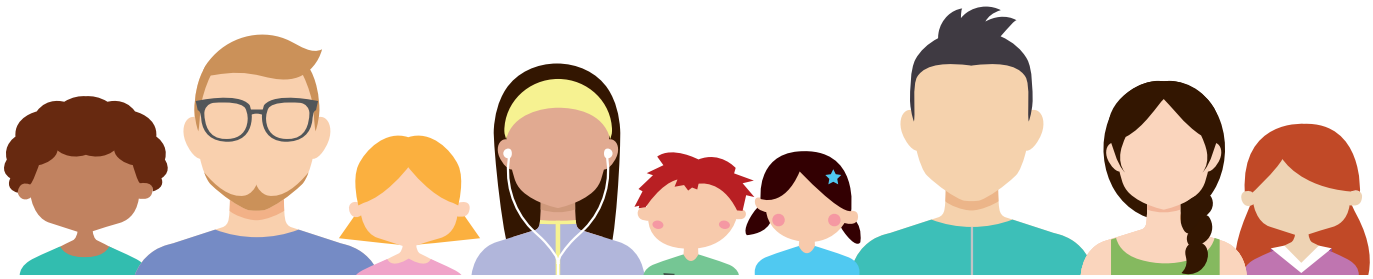
Ajuntament de
Sant Andreu de Llavaneres