

REGLAMENT DE LA MARXA

- 1 La marxa tindrà dues sortides:
8:00h – per marxaries
9:00h – per corredors
- 2 El recorregut, de 14 Km s'efectuarà per camins de terra i pel terme Municipal de Sant Andreu de Llavaneres
- 3 El control d'arribada es tancarà a les 12h.
- 4 Marxa oberta a tothom sense distinció de categoria, edat, sexe o nacionalitat i destinada a promoure el món de l'esport
- 5 Tant sols es permetrà seguir la marxa als vehicles assenyalats per l'organització
- 6 Hi haurà controls, servei d'avituellament, Creu Roja, cotxe escombra, dutxes al pavelló Municipal i servei de massatges a la finalització de la marxa
- 7 L'Organització es reserva el dret de modificar l'itinerari, els horaris, la durada, etc.
- 8 La secció organitzadora declina tota responsabilitat en quan als perjudicis morals o materials que la participació de la prova pugui reportar.
- 9 Igualment, la secció es reserva el dret de limitar el nombre de participants, si al seu criteri ho fessin aconsellable, circumstàncies tals com la seguretat dels participants.
- 10 L'organització no es fa responsable dels actes irresponsables que puguin cometre els participants
- 11 Tothom que finalitzi la marxa, rebrà esmorzar i obsequi
- 12 Sorteig de material esportiu al finalitzar la prova

INSCRIPCIONS

Anticipades – fins el dijous 24 de novembre – 8,- €

El mateix dia - des de les 7,00 h – 10,- €

Els socis de el Casal, tenen un descompte de 2,- € prèvia justificació.

Més informació, recorregut i butlleta d'inscripció a www.elcasal.entitatsllavaneres.cat

Inscripcions anticipades:

Per banc – Ingrés al compte 2042.0051.81.3300007696 de Caixa Laietana i enviar resguard d'ingrés i butlleta d'inscripció degudament complimentada per fax o correu electrònic:
fax.- 93.792.88.10 mail.- casaldellavaneres@hotmail.com

Personalment: (Si tot es correcte, us donarem el dorsal/pitrall):

Secretaria de El Casal – de 17,30 a 20,30 h de dilluns a divendres – telf.- 93.792.88.10
Regidoria d'esports de l'Ajuntament – telf. 93.702.36.44

BUTLLETA D'INSCRIPCIÓ

| | | | |
|----------|--|------------------|--|
| CORREDOR | | <u>Nº DORSAL</u> | |
| MARXAIRE | | | |

| | |
|---------|--|
| Nom | |
| Cognoms | |
| Edat | |
| Club | |

| | |
|-----------|----|
| Adreça | |
| Població | CP |
| Telf/mail | |

Nota.- Acepto el Reglament de la marxa de Muntanya de Llavaneres, i faig constar que participo sota la meua total responsabilitat.

En cas de que el/la participant sigui menor, la responsabilitat recaurà sobre pares o tutors.

Signatura

Amb el suport de



AJUNTAMENT DE
LLAVANERES

Col·laboren:



FERRETERIA CANDAU
www.ferreteriacandau.com



C/.Munt, 27 local 1-93.792.64.74



XXVI^a MARXA POPULAR DE LLAVANERES

**Diumenge 27 de novembre de 2011
a les 8.00h a Sant Andreu de Llavanes**

Inscripció oberta
a tothom

Anticipada
fins el 24 de
novembre

El mateix dia
des de les 7.00 h

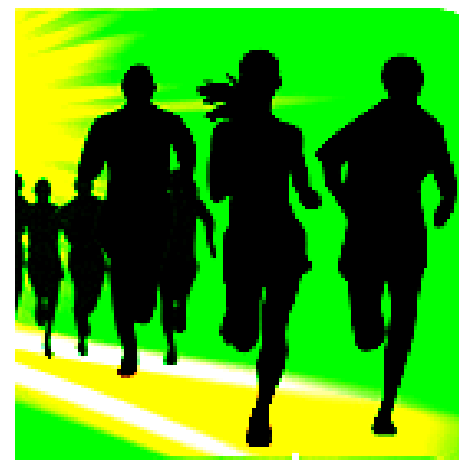

**Sortida i arribada a El Casal de
Llavanes**

Organitza El Casal de Llavanes:
Secció esportiva

Informació Secretaria de El Casal
Telf.- 93.792.88.10 de 17.30 a 20.30 h
www.elcasal.entitatsllavaneres.cat