

Procés participatiu 'Som de Barri'

Acta de la reunió de Can Sans

Data: 22 de febrer de 2024, de 18 a 20.30 h

Lloc: Pàdel Park Llavaneres

Assistents: 9 persones (6 dones i 3 homes), més un grup de 20 persones de la Comunitat de Veïns de la urbanització de Blaumar

Relatoria: Espai TReS · Territori i Responsabilitat Social

Membres de l'equip de govern

- **Àlex Neira Marí** – Alcalde
- **Carlos Sánchez Nicolau** - 1r Tinent d'alcalde. Portaveu titular. Regidor d'Urbanisme, Habitatge i Protocol.
- **Àngels Solà Jiménez** - 3a Tinent d'alcalde. Regidora de Benestar Animal, Medi Ambient, Salut Pública, Solidaritat i Cooperació.
- **Josep Ruiz i Royo** - 5è Tinent d'alcalde. Portaveu titular. Regidor de Servei Municipal d'Aigües, Sostenibilitat, Parcs i Jardins i Obra Pública.

També es va comptar amb l'assistència d'**Anna Villareal**, assessora de Serveis Territorials de l'Ajuntament de Sant Andreu de Llavaneres.

Balanç general de la trobada

La trobada va desenvolupar-se amb total normalitat, i els assistents van presentar una actitud constructiva a l'hora de discutir inquietuds i problemes amb cordialitat i proximitat. A les 19.30 h es va atendre a un grup de 20 veïns i veïnes de la urbanització de Blaumar, que van reservar dos torns (de 19.30h a 20.00h) per poder tractar el tema de la recollida de residus.

Qüestions genèriques

- **Cura de la platja amb restriccions d'aigua estiu 2024.**

Davant el neguit de com afectaran les restriccions d'aigua a les platges, es comenta que a la platja no hi haurà cap actuació diferent de les que s'han realitzat en la darrera temporada. En qualsevol cas, les dutxes estaran tancades, com ja ho van estar l'estiu de 2023. La incidència de la sequera i la seva gestió és competència de l'Agència Catalana de l'Aigua, i les restriccions són sobre la piscina municipal. L'Ajuntament demanarà que la piscina municipal sigui declarada refugi climàtic per tal de disposar de marge per a la seva gestió.

- **Els socorristes de la platja demanen millorar el seu espai de treball, com la caseta, la cadira...**

S'han comprat nous mòduls per als socorristes, amb una nova caseta de socorrisme i uns lavabos, i es retiraran les cabines de lavabo que hi havia fins ara, que no eren gaire higièniques. Aquests nous mòduls no s'han instal·lat, encara. Estaran operatius a la pròxima campanya d'estiu.

- **Estat de les tanques a la via del tren.**

L'Ajuntament ho demanarà a l'operadora de la xarxa ferroviària, Adif, que és la propietària de l'espai (no és de titularitat municipal).

- **Com es desenvoluparà el Pla PA-4 Can Sans? Canalitzacions d'aigua i clavegueram.**

Es preguntarà a l'arquitecte municipal pel projecte, per revisar que tot sigui correcte. És un pla que ja està quasi tot executat. Els veïns i veïnes també estan preocupats per l'alçada a la qual quedarà el nou edifici (surten una simulació a la publicitat), però es confirmarà amb l'arquitecte municipal la previsió d'alçades dels edificis.

- **Arbre que deixa fruits damunt de la calçada.**

Es revisarà l'estat de l'arbre i es mirarà com es pot intervenir, segons si està en un espai privat (cas en què es demanaria a la propietat que tingui cura de l'arbre) o està a la via pública (cas en què l'Ajuntament podria intervenir directament).

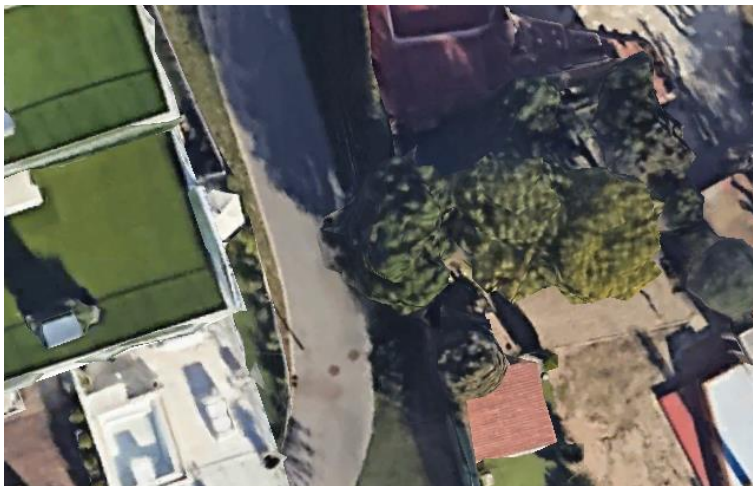

Arbre entre l'N-II, el c. del Mar i l'av. Can Sans

Font: Google Maps.
Consulta març 2024.

- **Demanda d'un desfibril·lador al barri de Can Sans.**

Can Sans no disposa d'un desfibril·lador (dispositiu dissenyat per aplicar una descàrrega elèctrica al cor perquè recuperi el seu funcionament normal). L'Ajuntament farà la consulta per mirar d'instal·lar-ne un.

Punts clau del barri

S'indica amb una xifra entre parèntesis (x) si alguna pregunta o sol·licitud va ser exposada per més d'una persona.

- **Com solucionar un problema d'incivisme, assetjament, insults, menyspreus, fum de tabac, soroll, burles, ocupació de la vorera, per part dels usuaris d'un establiment al carrer Sant Pere? (2)**

Ja s'han fet actuacions des de l'Ajuntament per parlar amb aquest establiment i la situació ha millorat en un 85%. S'està treballant per resoldre-ho. Es revisarà la situació administrativa del local, i s'ha parlat amb el propietari del local sobre els actes incívics i els insults al veïnat.

- ***¿Por qué motivos no podemos colocar la caseta de madera donde estaban los antiguos contenedores cuando hay otras casetas de basuras colocadas por todo el pueblo cerca de carreteras con gran circulación de vehículos?***

Les propostes de l'Ajuntament per resoldre les demandes de la comunitat no acabaven d'arribar als veïns, i per això es va proposar als veïns que vinguessin a la trobada de Som de Barri. Van venir uns 20-25 veïns i se'ls va fer l'exposició de les solucions suggerides per l'Ajuntament.

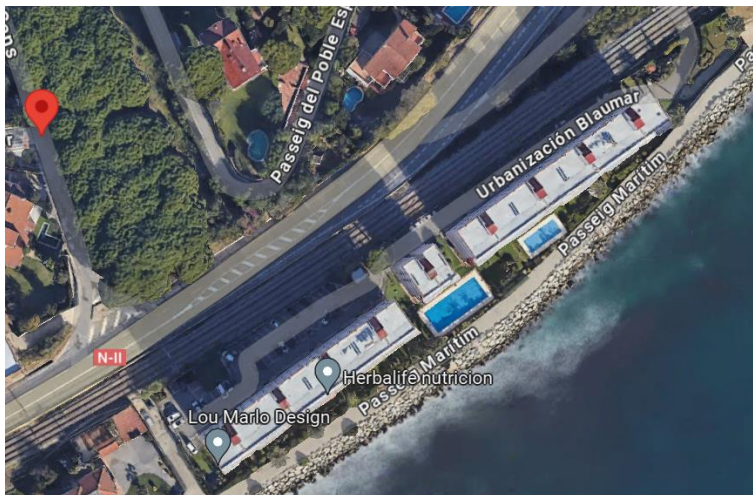

Situació de la urbanització
Blaumar

Font: Google Street View.
Consulta març 2024

- **Arreglar la vorera de la travessera de St. Pere.**

Es revisarà l'estat de la vorera, amb una visita in situ de la brigada municipal.

- **Mantenir en bon estat els jardins de la travessera de Sant Pere.**

Es produeix una acumulació de matolls que genera brutícia i un mal estat general del carrer. La regidora de neteja viària ho revisarà.

- **Sorra que es desprèn del solar entre travessera de Sant Pere i c. Menorca.**

L'Ajuntament parlarà amb el propietari del solar per instal·lar algun element físic que impedeixi que surti la sorra en cas de pluges.



Situació del solar entre la travessera de St. Pere i el carrer Menorca

Font: Google Maps
Consulta març 2024

- **Quines són les mesures per mantenir netes les boques de clavegueram a l'av. de Can Sans i evitar d'aquesta manera que s'inundi el nostre garatge en cas de pluja?**

La brigada analitzarà perquè s'embruten, o no es netegen els embornals que es troben a l'av. de Can Sans.

- **Fanal que fa pampallugues.**

Concretament, es tracta d'un fanal de l'N-II, el segon des de l'avinguda de Can Sans direcció Sant Vicenç de Montalt. La brigada ho arreglarà.

- **Sorra a la cantonada de l'Av. de Can Sans amb l'N-II.**

A la cantonada de Can Sans amb l'N-II s'acumula sorra amb les pluges, i ningú ho resol, ja que l'N-II és de titularitat de la Generalitat de Catalunya. Fa brut, i caldria resoldre-ho. Passarà la brigada per netejar-ho.



Situació de la intersecció entre l'av. Can Sans i l'N-II

Font: Google Maps
Consulta març 2024

- **A l'av. de Can Sans hi ha un tram on la vorera no és accessible, entre el c. de Sant Pere i l'N-II.**

S'estudiarà la possibilitat de millorar la vorera, traient un carril (el de baixada) de l'av. Can Sans per ampliar la vorera en aquest tram i així fer-lo més accessible per a tothom.

- **Xiprers que obstaculitzen la vorera i el pas de vianants a l'avinguda de Can Sans, 23 i 110 .**

Es farà un requeriment a la propietat de la finca perquè podi el mur de xiprers, ja que està envaint la calçada i dificultant l'accessibilitat d'aquest tram de l'avinguda.



Xiprers a l'alçada de l'av.
Can Sans, 110

Font: Google Street View
Consulta març 2024



Xiprers a l'alçada de l'av.
Can Sans, 23

Font: Google Street View
Consulta març 2024

Valoració de la trobada per part de les persones assistents

En finalitzar les trobades, es va distribuir un full de valoració, i es va aprofitar per consultar pels canals pels quals les persones assistents s'havien assabentat de la trobada, i també dades sobre el gènere i l'edat. A continuació es presenten els resultats obtinguts al barri de Can Sans, on es van recollir **7 formularis**. Destaca la satisfacció general amb les trobades, amb una majoria de persones que manifesten estar "molt satisfetes".

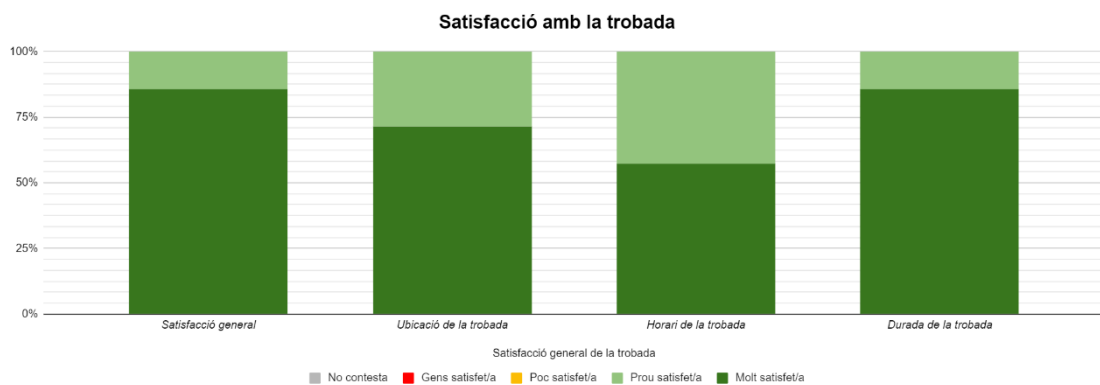
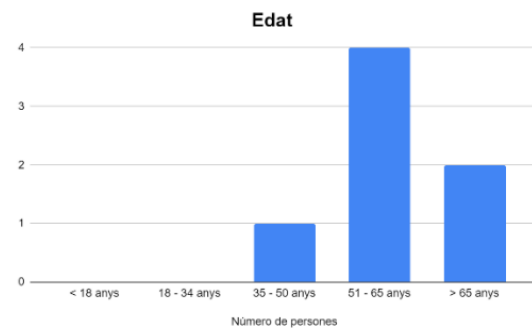
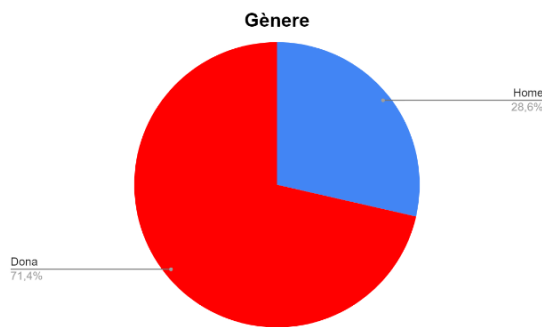
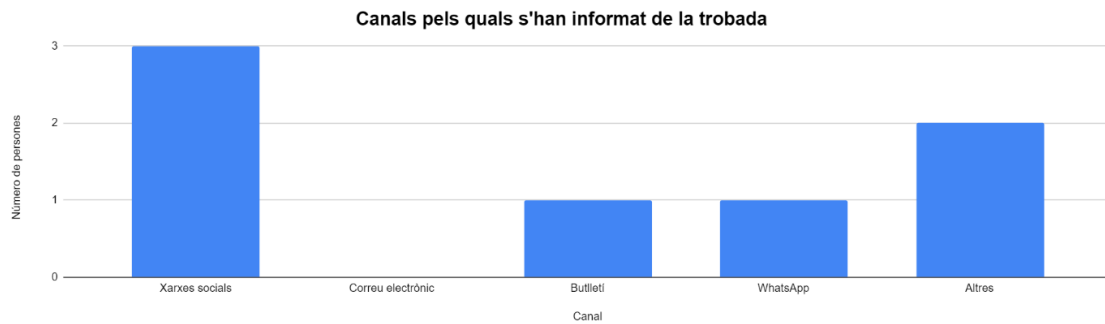

Mapa dels punts esmentats durant la trobada

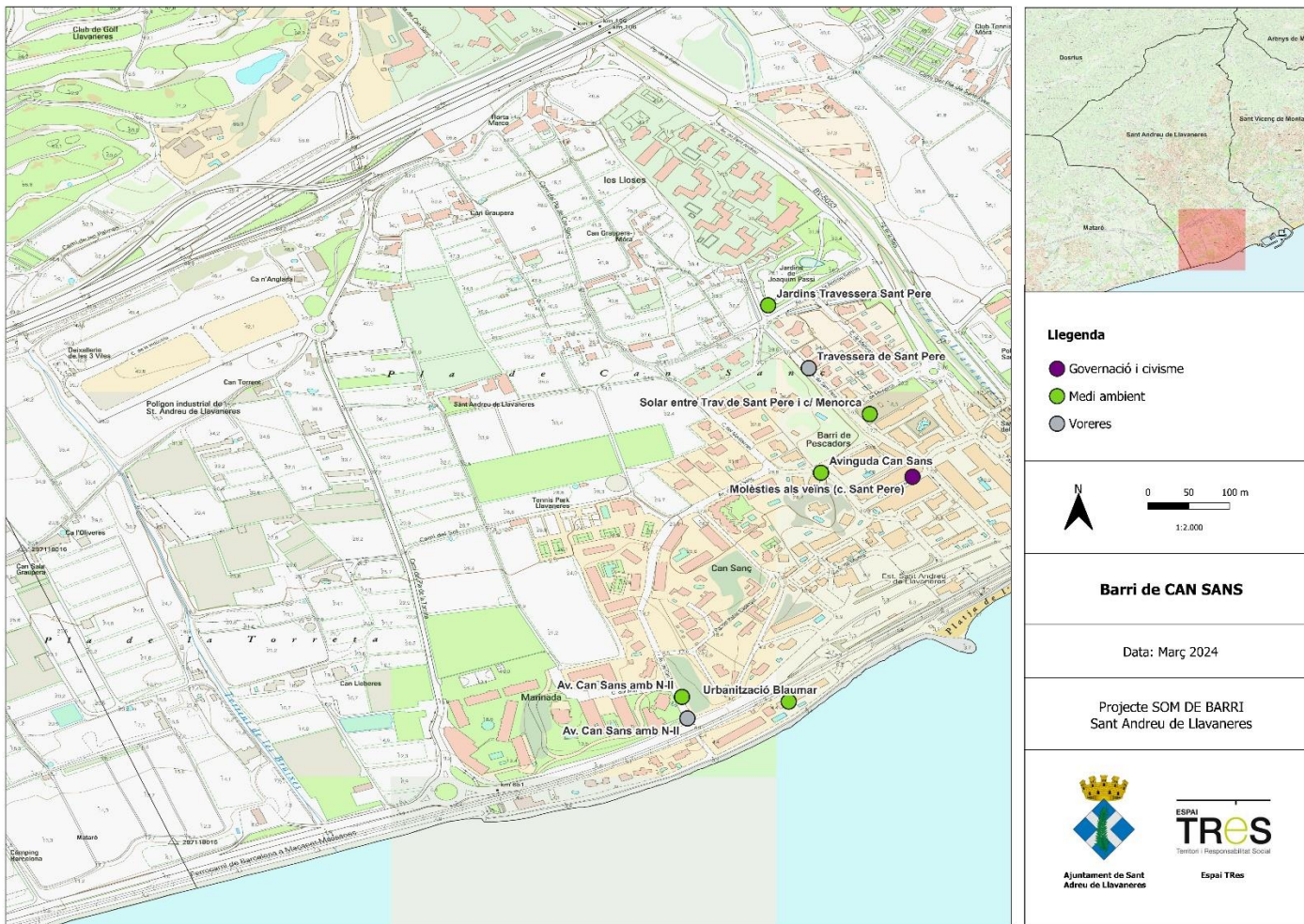

Recull de fotos

