

Procés participatiu 'Som de Barri'

Acta de la reunió de Montalt, Catà i Grup Betlem

Data: 18 d'abril de 2024, de 18 a 20.30 h

Lloc: Sala d'actes de Ca l'Alfaro

Assistents: 8 persones (6 dones i 2 homes)

Relatoria: Espai TReS · Territori i Responsabilitat Social

Membres de l'equip de govern

- **Àlex Neira Marí** – Alcalde
- **Carlos Sánchez Nicolau** - 1r Tinent d'alcalde. Portaveu titular. Regidor d'Urbanisme, Habitatge i Protocol.
- **Àngels Solà Jiménez** - 3a Tinent d'alcalde. Regidora de Benestar Animal, Medi Ambient, Salut Pública, Solidaritat i Cooperació.
- **Josep Ruiz i Royo** - 5è Tinent d'alcalde. Portaveu titular. Regidor de Servei Municipal d'Aigües, Sostenibilitat, Parcs i Jardins i Obra Pública.

Balanc general de la trobada

La trobada va desenvolupar-se amb total normalitat, i els assistents van presentar una actitud constructiva a l'hora de discutir inquietuds i problemes amb cordialitat i proximitat. Totes les persones amb cita prèvia van assistir a la trobada, i també va assistir-hi una persona sense cita prèvia. La trobada va començar a les 18 h i va acabar a les 20 h, i no es va produir cap incidència remarcable.

Qüestions genèriques

- **Brosses del carrer per reciclar: actualment si s'ha de llençar un paper, una bossa, llauna... es fa a les papereres i no es recicla. Demana la possibilitat de posar papereres per poder reciclar en aquests casos.**

S'han posat unes papereres noves per fer una prova. S'explica que la gent al carrer ho llencen tot junt i és molt difícil separar. S'han col·locat algunes de manera estratègica prop de taules de pícnic (Parc de Sant Pere, Jaume Brutau i la font de la Llorita).

- **Bus matí i transport públic: ampliar freqüència d'autobusos entre l'estació de tren i el poble. Sobretot caps de setmana i festius. Hi havia un projecte de microbús/taxibus. Quan es posaria en marxa i amb quines condicions (preus, freqüència...)**

Es posarà en marxa un estudi del transport a demanda que es vol implantar. L'estudi també valorarà el transport públic actual per proposar millores d'horaris i freqüències.

- **Informació fi d'obres av. Catalunya.**

Es van fer unes obres i es van finalitzar, però no es va avisar que el transport públic tornava al recorregut habitual i no s'havia avisat.

- **Contractar concerts, gent del poble, versus gent de fora.**

Hi ha gent del poble que és artista. Se li suggereix que enviïn a Cultura els CV i propostes de músics del poble per fer-ne ressò.

- **Com es pot perdre la samarreta de 2 metres de llarg del pavelló? Com es reposarà?**

Aquesta samarreta es va treure perquè s'havia deteriorat i s'havia hagut de retirar. Es parlarà amb el regidor d'esports per tal de reposar-la. Ja li tornarà informació al veí.

- **Amb relació a les obres de Can LeMonnier, que es farà amb la riera de la zona?**

Les obres de Can LeMonnier ja estan en marxa. La canonada de clavegueram anirà per dins la riera, i un cop instal·lada es valorarà si s'ha d'eixamplar o estrènyer la riera.

- **Com afectarà als veïns la urbanització que s'està construint a Can LeMonnier?**

En el projecte hi ha una part de talús que afecta la propietat de la persona que efectua la pregunta. Es revisarà amb l'Arquitecte municipal (Xavier Andreu) per saber com és que s'entra a la seva propietat. A la persona també li interessa saber com quedaran les voreres. Es revisarà el projecte per aclarir el detall de la mida de les voreres (haurien de ser 1,80 d'ample).

- **Es podria arreglar tota la zona del pàrquing Tordera? Enllumenat.**

Es revisarà tota aquesta zona. S'arreglarà la sorra per eliminar esvorancs, tallar l'herba i la vegetació. Es comprovarà si l'enllumenat pot millorar amb fanals fotovoltaics. És un solar privat.

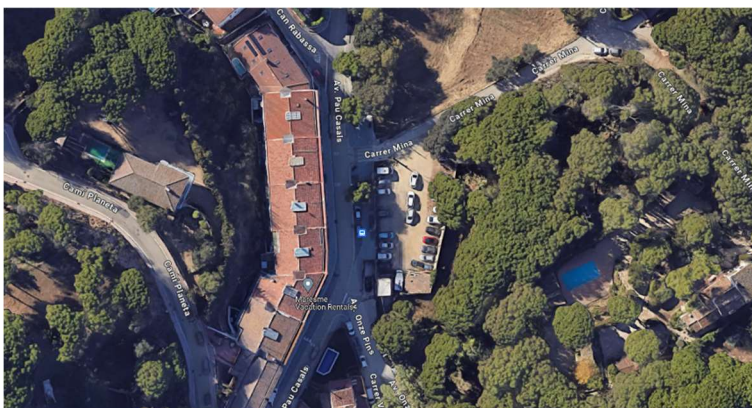

Situació del pàrquing Tordera

Font: Google Street View.
Consulta abril 2024

- **¿Quién controla los límites de decibelios en las fiestas de verano en Ca l'Alfaro? ¿Cómo se monitorea el cumplimiento, especialmente a partir de la media noche y hasta las 4 o 5 h de la madrugada?**

Es revisarà el protocol dels actes, per comprovar el volum de la música, per si es pot reduir la potència tenint el mateix efecte. Proves de so quan toqui fer les celebracions.

Punts clau del barri

- **Porta a porta: la comunitat de veïns del pg. d'en Llull 22 demana posar contenidors més grans o una àrea de contenidors comunitària. Seria una millora pels veïns i pels treballadors.**

Tant la regidora de Medi Ambient (Àngels Solà) com el tècnic de residus s'ho miraran per valorar la possibilitat d'instal·lar una àrea de contenidors comunitària.



Comunitat de veïns del passeig d'en Llull, 22

Font: Google Street View.
Consulta abril 2024

- **Quan plou, l'aigua d'escolament de passeig d'en Llull entra a comunitat perquè el carrer no està ben peraltat (2).**

Existeix un projecte bàsic de millora, i ara s'encarregarà un projecte executiu. D'obres d'aquest tipus n'hi ha tres de previstes, i es començarà per la de sota per facilitar el desguàs de les aigües pluvials.

- **Per què s'han tret aparcaments de davant el CAP? No molestava a ningú i és necessari, el divendres nit és impossible aparcar. S'ha fet un pas amb fustes que s'està convertint en un pipican més que no pas un pas de bicis i persones. On anirà la fira? S'hauran de muntar i desmuntar les fustes per muntar la fira?**

El POUM estableix que aquesta zona és una zona verda, i s'hi ha donat compliment.



Aparcament de davant el CAP

Font: Google Street View.
Consulta abril 2024

- **La riera del c. del Veinat amb av. Pau Casals: està previst fer-hi actuacions de neteja, manteniment i canalització?**

El regidor d'obres i jardineria diu que ja s'està fent aquesta neteja i manteniment. La canalització no està prevista.

- **¿Por qué no se limpia la esquina c. Sant Jordi con c. Mina? La máquina no pasa nunca y el barrendero menos.**

La regidora de Medi Ambient, Àngels Solà, se'n farà càrrec per esbrinar quina és l'actuació que es fa actualment, i si cal millorar-la.



Vorera entre el carrer Sant Jordi i el carrer Mina

Font: Google Street View.
Consulta abril 2024

- **Sorra i pols al c. Sant Jordi on comença el camí forestal.**

Antigament, s'aplicava una solució de sal i aigua al camí per tal que no aixequés tanta pols. S'estudiarà quin cost pot tenir el manteniment.



Entrada del camí forestal
entre el carrer Sant Jordi i el
carrer Mina

*Font: Google Street View.
Consulta abril 2024*

- **Hi ha un pi molt gros que caldria desbrossar al c. Sant Jordi 23**

Hi ha un tros de zona verda amb un pi. Hi ha el dubte si l'arbre està en una finca pública o privada. Fins ara ho havia fet la brigada. Queda pendent de comprovar la titularitat.



Pi del carrer Sant Jordi, 23

*Font: Google Street View.
Consulta abril 2024*

- **Les herbes dels escocells del Grup Betlem (c. Joaquim Vives) han crescut molt amb les darreres pluges, i tenen un aspecte deixat.**

La setmana anterior a la reunió ja s'havia resolt. Va passar la brigada amb la màquina desbrossadora i ho van netejar.

- **Aparcament de motos que hi ha davant del gimnàs de la travessia de Joaquim Vives amb c. Unió.**

Se li diu que es valorarà de prescindir-ne en funció de l'ús que se'n detecti.



Aparcament de motos de la
travessia Joaquim Vives, 1

*Font: Google Street View.
Consulta abril 2024*

Valoració de la trobada per part de les persones assistents

En finalitzar les trobades, es va distribuir un full de valoració, i es va aprofitar per consultar pels canals pels quals les persones assistents s'havien assabentat de la trobada, i també dades sobre el gènere i l'edat. A continuació es presenten els resultats obtinguts al barri de Montalt, Catà i Grup Betlem, on es van recollir **7 formularis**. Destaca la satisfacció general amb les trobades, amb una majoria de persones que manifesten estar "molt satisfetes".

Canals pels quals s'han informat de la trobada

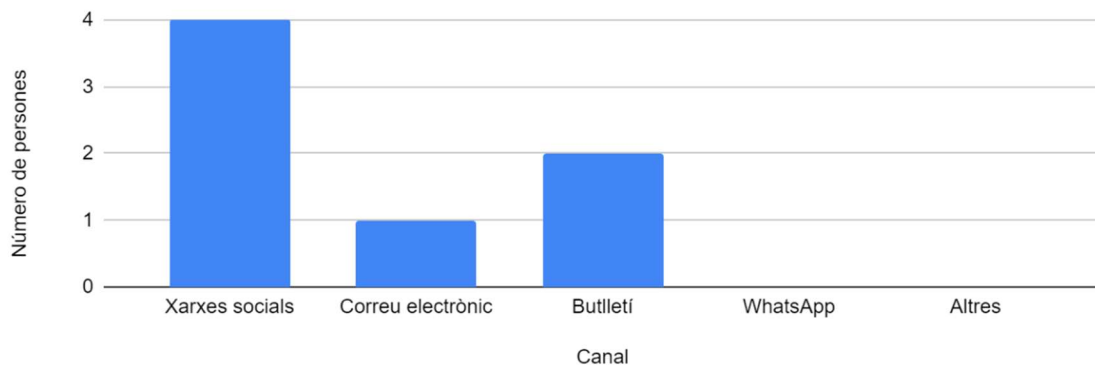

Gènere

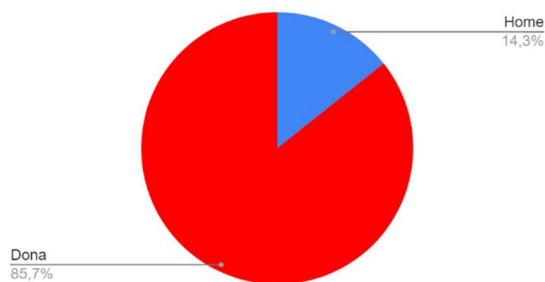

Edat

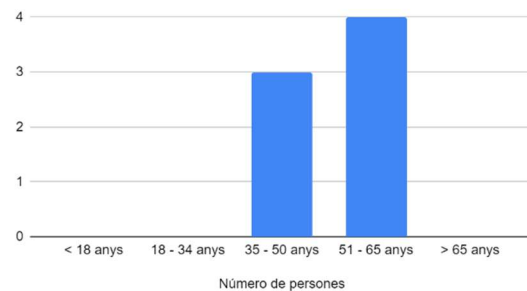

Satisfacció amb la trobada

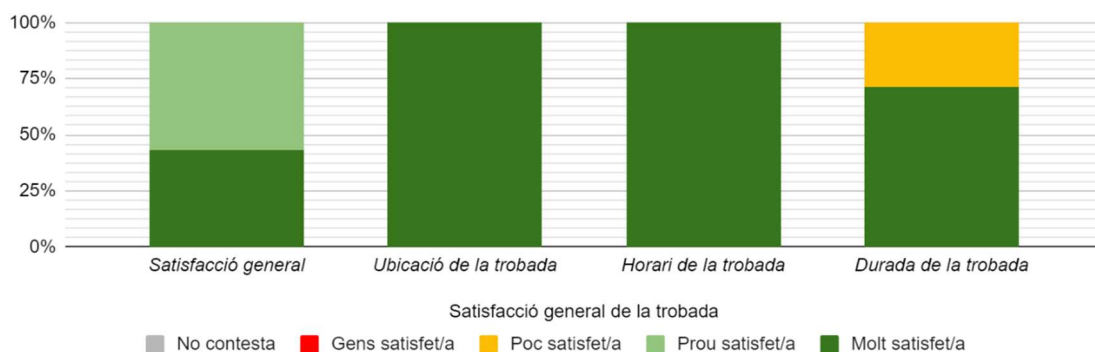

Mapa dels punts esmentats durant la trobada

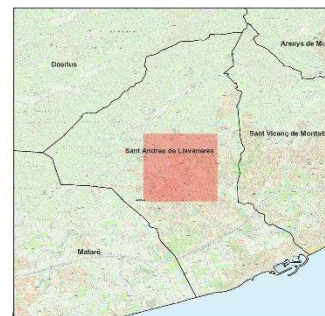

Llegenda

- Espai públic i urbanisme
- Governació/Civisme
- Medi ambient
- Mobilitat

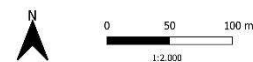

Barri de MONTALT, CATÀ I GRUP BETLEM

Data: Abril 2024.

Projecte SOM DE BARRI
Sant Andreu de Llivaneres



Ajuntament de Sant Andreu de Llivaneres



ESPAI TRES
Territori i Responsabilitat Social
Espai TRES

