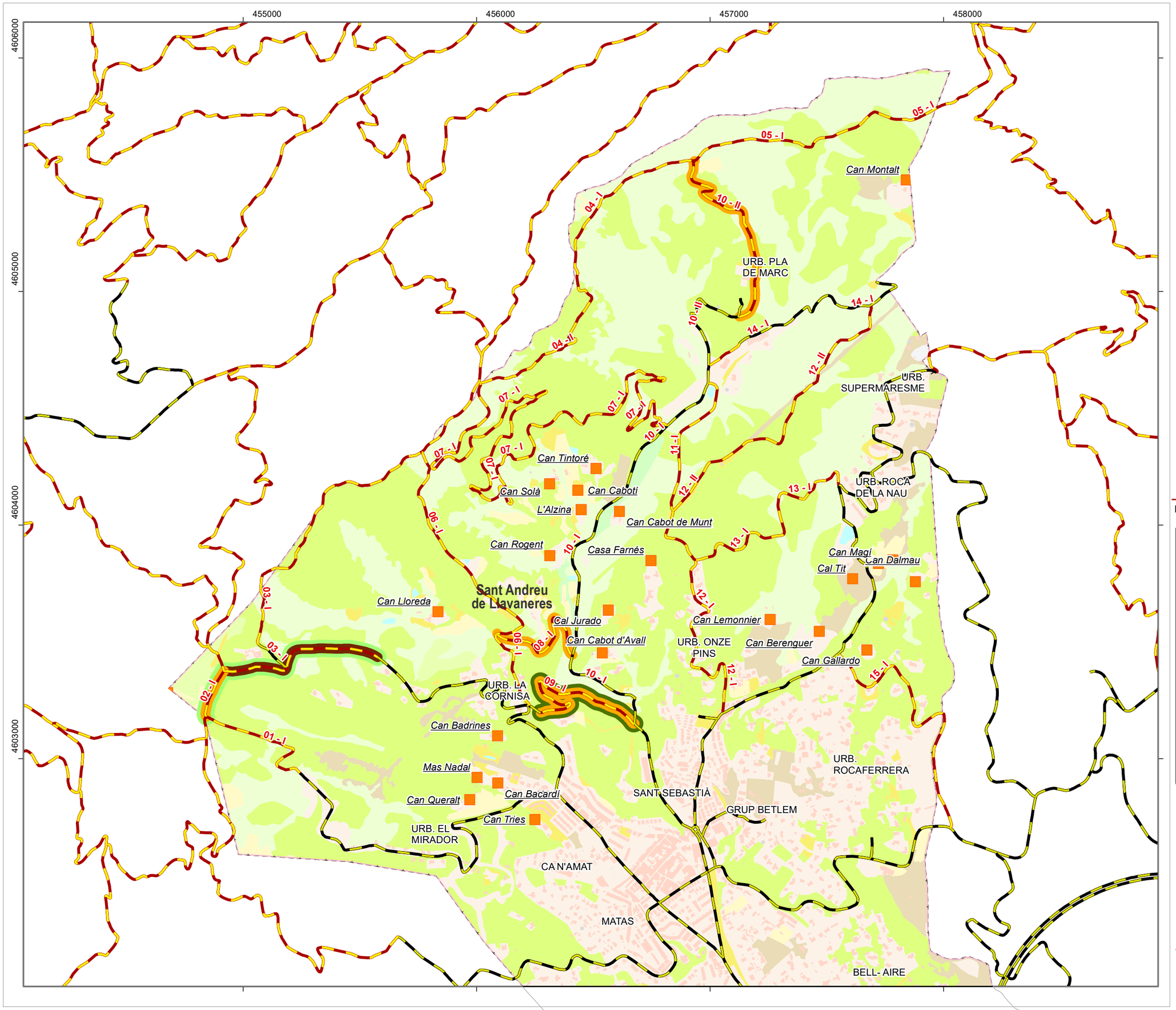

PLA MUNICIPAL DE PREVENCIÓ D'INCENDIS FORESTALS

Fons de prestació del Catàleg de Serveis de la Diputació de Barcelona
Actuacions de conservació de la infraestructura estratègica de prevenció d'incendis forestals

SANT ANDREU DE LLAVANERES 2025

Actuacions en la Xarxa Viària Bàsica

Actuacions en la plataforma

- Manteniment de ferm
- Arranjament de ferm

Actuacions en la vegetació adjacent

- Manteniment de la Franja Auxiliar de Trànsit (FAT)
- Establiment de la Franja Auxiliar de Trànsit (FAT)
- Caixa de Trànsit (CT)
- Manteniment de la vegetació

Actuacions en la Xarxa de Punts d'Aigua

- Arranjament de punt d'acumulació
- Arranjament d'hidrant

Altres actuacions

- Arranjament de punt crític
- Instal·lació de senyal

Descripció de les actuacions*

Concepte	Codi	Amidament
Manteniment i compactació de la plataforma del camí de la urb. la Cornisa al coll de Can Xerrac	2	0,22 km
Arranjament de la plataforma del camí de la urb. Cornisa al coll de Can Xerrac. Treball d'aixecament de la capa de grava granítica i barreja amb sauló, anivellat i compactació	AP-02	0,72 km
Manteniment de la franja auxiliar de trànsit del camí de la urb. la Cornisa al coll de Can Xerrac	2	0,94 km
Manteniment i compactació de la plataforma del camí del Garingol	8	0,59 km
Manteniment i compactació de la plataforma del camí que passa pel darrere de l'Església Vella fins al camí de Can Cabot de Munt	9	0,80 km
Establiment de franja auxiliar de trànsit del camí que passa pel darrer de l'Església Vella fins al camí de Can Cabot de Munt. Inclou la tallada d'aprox. 10 peus	EFAT09	0,80 km
Manteniment i compactació de la plataforma del camí de les masies de Llavaneres	10.II	0,92 km

Promotor

Ajuntament de Sant Andreu de Llavaneres

Data Febrer de 2025	**Escala** 1:15.000
L'Ajuntament, promotor	**L'ADF, assabentada**

Mapa elaborat pels serveis tècnics

Diputació Barcelona | Àrea d'Espais Naturals i Infraestructura Verda
Oficina Tècnica de Prevenció Municipal d'Incendis Forestals i Desenvolupament Agrari

**Aquest mapa recull les actuacions acordades en l'acta vigent que consta en l'expedient del fons de prestació*